

Landkreis: Breisgau-Hochschwarzwald
Gemeinde: Heitersheim
Gemarkung: Heitersheim
Maßstab: 1:500

Lageplan-zeichnerischer Teil
zum Bauantrag (§4 LBOVVO)
Seite 1 – Übersicht

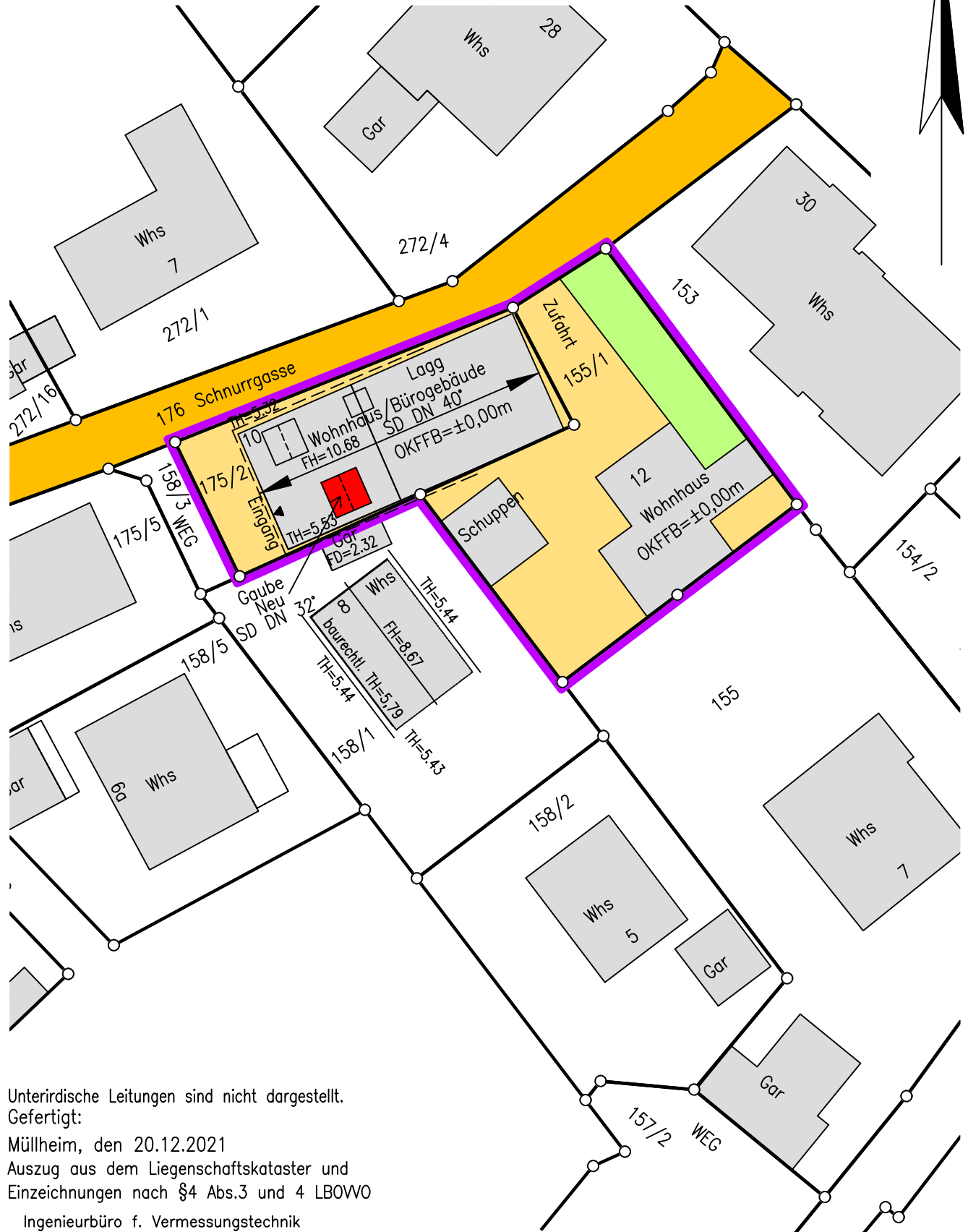

Unterirdische Leitungen sind nicht dargestellt.
Gefertigt:

Müllheim, den 20.12.2021
Auszug aus dem Liegenschaftskataster und
Einzeichnungen nach §4 Abs.3 und 4 LBOVVO

Ingenieurbüro f. Vermessungstechnik
Dipl.-Ing. (FH) Karl-Friedrich WEBER
Nußbaumallee 5 79379 Müllheim
Tel.: 07631/1770-0 Fax: -17
info@weber-vermessung.de
www.weber-vermessung.de

Der Planverfasser (§43 LBO)

Sachverständiger n. §5 Abs.3 LBOVVO

Dieser Plan ist urheberrechtlich geschützt. Bei Weiterverwendung – auch auszugsweise – ist das Ingenieurbüro K.-F. Weber als Urheber auf dem Plan zu vermerken.

ANSICHT SÜD-WEST



BAUANTRAG

Errichtung einer Dachgaube
Schnurgasse 10
79423 Heitersheim
FLSTK. 158/3

ANSICHT SÜD-WEST ANSICHT OST

BAUHERR

PLANVERFASSER



Lindenstr. 3a
79426 Bugg.-Seefeld
Tel. 07634 - 506867
Fax. 07634 - 507325

ANSICHT OST

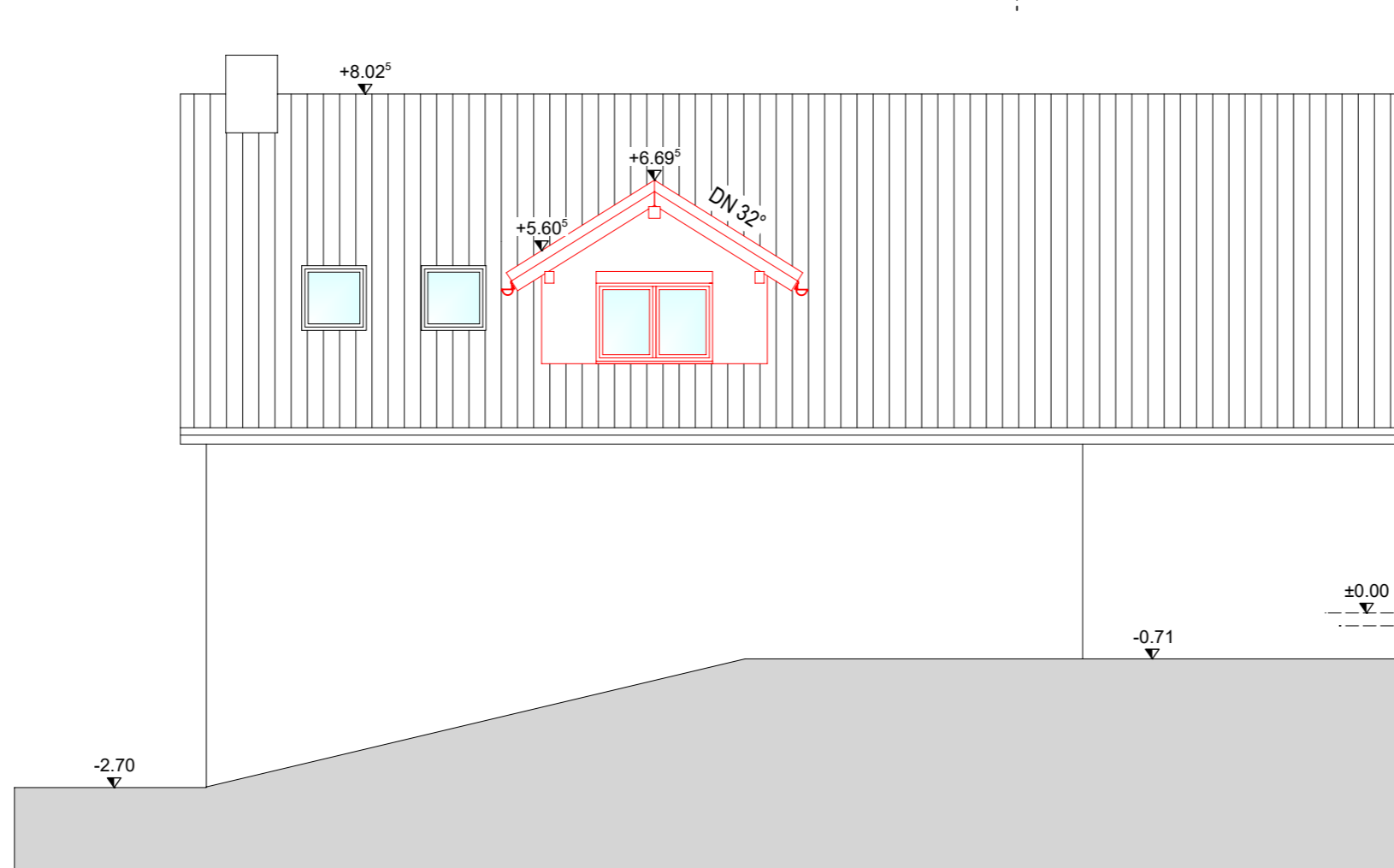

MASSTAB
1:100

DATUM
17.11.2021

PLANNUMMER
BA 3