

Landkreis: Breisgau-Hochschwarzwald  
Gemeinde: Heitersheim  
Gemarkung: Heitersheim  
Maßstab: 1:500

Lageplan-zeichnerischer Teil  
zum Bauantrag (§4 LBOVVO)  
Seite 1 – Übersicht



Unterirdische Leitungen sind nicht dargestellt.  
Gefertigt:  
Müllheim, den 01.03.2022  
Auszug aus dem Liegenschaftskataster und  
Einzeichnungen nach §4 Abs.3 und 4 LBOVVO  
Ingenieurbüro f. Vermessungstechnik  
Dipl.-Ing. (FH) Karl-Friedrich WEBER  
Nußbaumallee 5 79379 Müllheim  
Tel.: 07631/1770-0 Fax: -17  
info@weber-vermessung.de  
www.weber-vermessung.de

Sachverständiger n. §5 Abs.3 LBOVVO

Dieser Plan ist urheberrechtlich geschützt. Bei Weiterverwendung – auch auszugsweise – ist das Ingenieurbüro K.-F. WEBER als Urheber des Planes zu vermerken.

Der Planverfasser (§43 LBO)

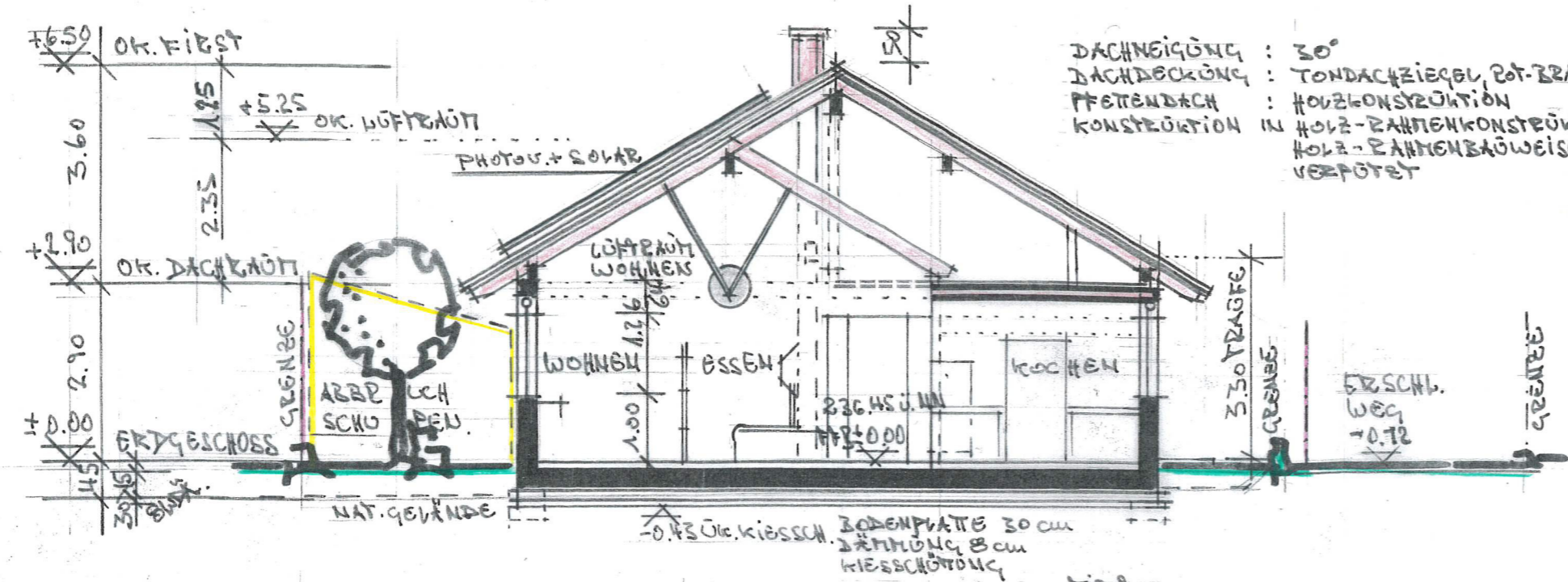

DACHNEIGUNG : 30°  
 DACHDECKUNG : TONDACHZIEGEL, ROT-BRAUN  
 FRIEDDACH : HOLZKONSTRUKTION  
 KONSTRUKTION IN : HOLZ-RAHMENKONSTRUKTION  
 HOLZ-RAHMENBAUWEISE  
 VERPUTZT

**SCHNITT**

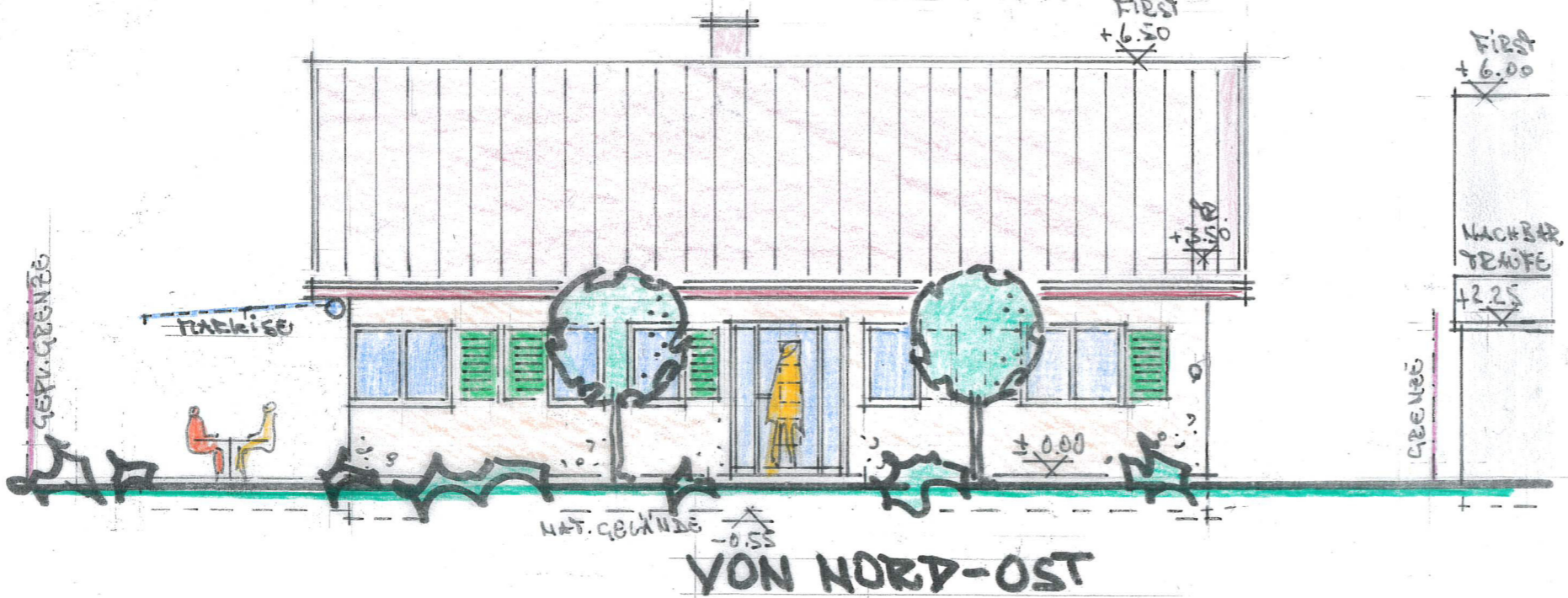

**VON NORD-OST**

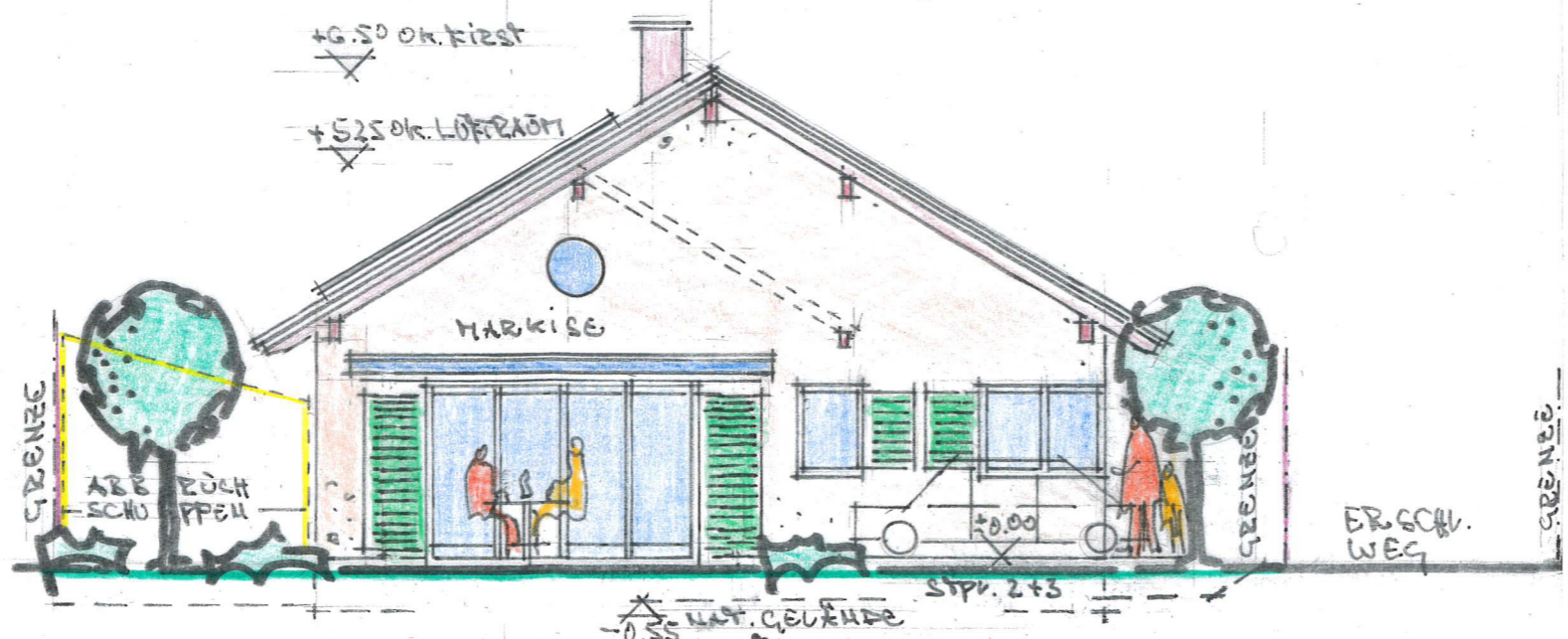

**VON SÜD-OST**

**BAUANTRAG** zum  
**NEUBAU EINES WOHNHAUSES**

BAUHERR:

BAUORT:

79423 HEITERSHEIM  
 KLAUSENGASSE / IM STÜHLINGER  
 FLURST.NR. 290

ENTWURFSVERFASSER:

DARSTELLUNG:

SCHNITT, ANSICHT NORD-OST UND  
 SÜD-OST IM MAßSTAB 1:100

UNTERZEICHNET:

HEITERSHEIM DEN. 01. MÄRZ 2022

BAUHERRSCHAFT:

ENTWURFSVERFASSER:

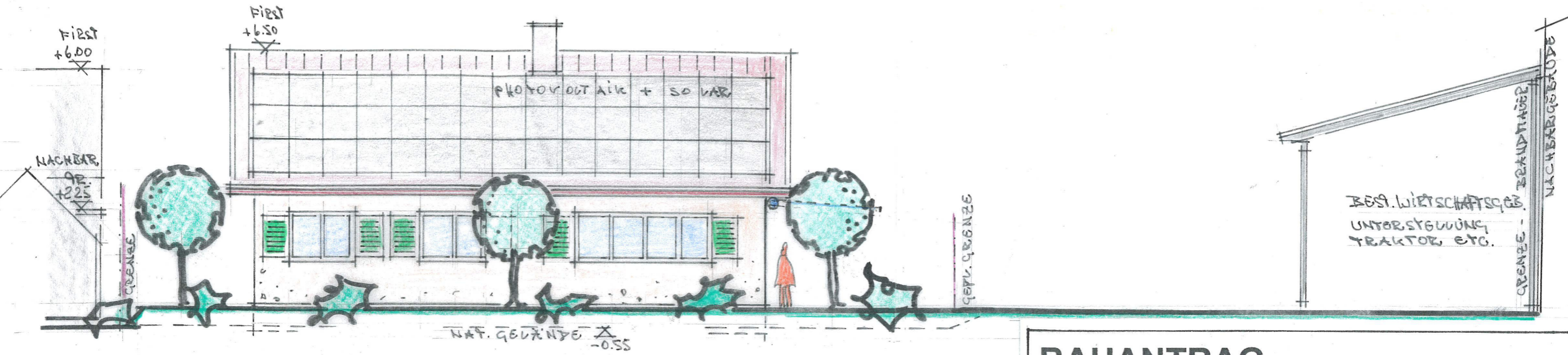

VON SÜD-WEST

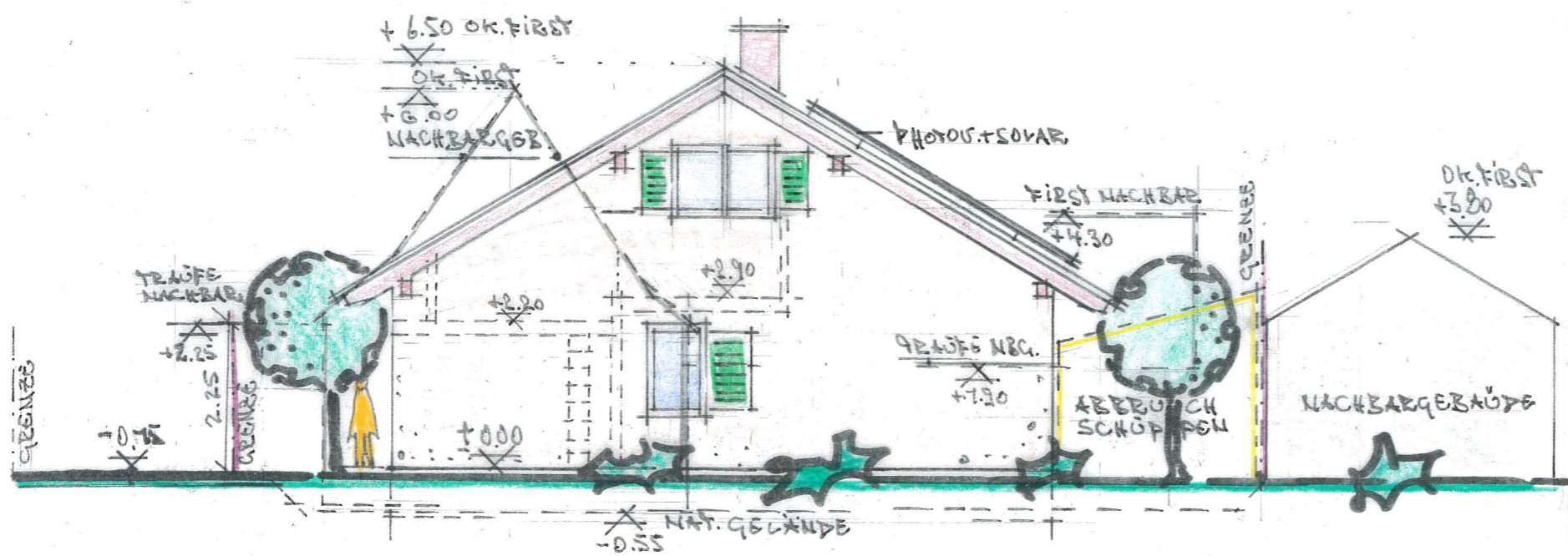

VON NORD-WEST

**BAUANTRAG** zum  
**NEUBAU EINES WOHNHAUSES**

BAUHERR:

BAUORT:

79423 HEITERSHEIM  
KLAUSENGASSE / IM STÜHLINGER  
FLURST.NR. 290

ENTWURFSVERFASSER:

DARSTELLUNG:

ANSICHT SÜD-WEST UND NORD-WEST  
IM MAßSTAB 1:100

UNTERZEICHNET:

HEITERSHEIM DEN 01. MÄRZ 2022

BAUHERRSCHAFT:

ENTWURFSVERFASSER: