

Stadt: Heitersheim
Gemarkung: Heitersheim
Landkreis: Breisgau-Hochschwarzwald
Bauherr:

Flst.-Nr. 14
M 1:500

LAGEPLAN

Auszug aus dem Liegenschaftskataster

C 02 736

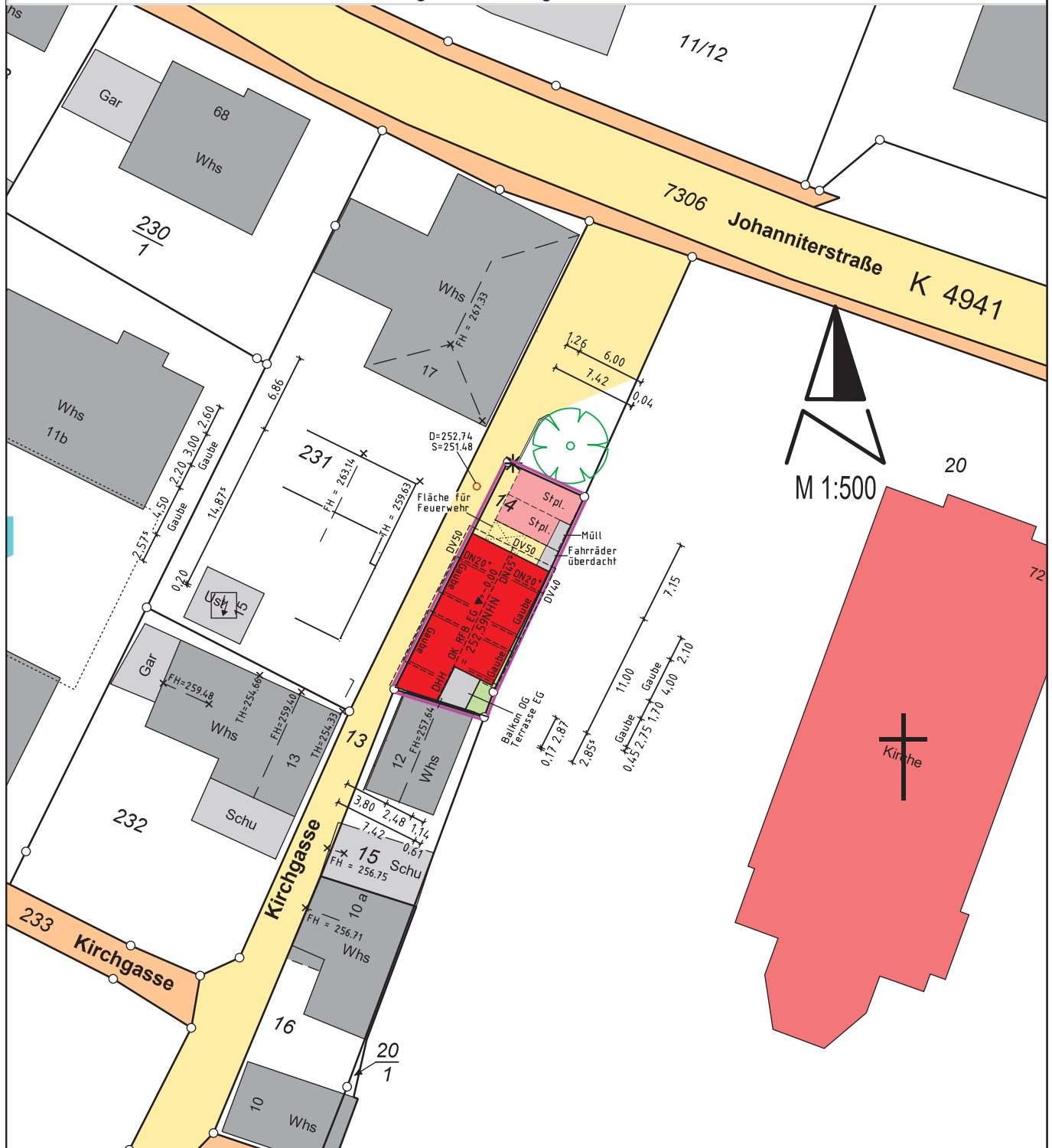

Die Übereinstimmung des Lageplans mit dem Liegenschaftskataster wird bestätigt.

79395 Neuenburg am Rhein, 18.03.2022

INGENIEURBÜRO BÖLK + GANTNER GMBH
Schlehenweg 8
79395 Neuenburg am Rhein
Tel. 07631/74828-30

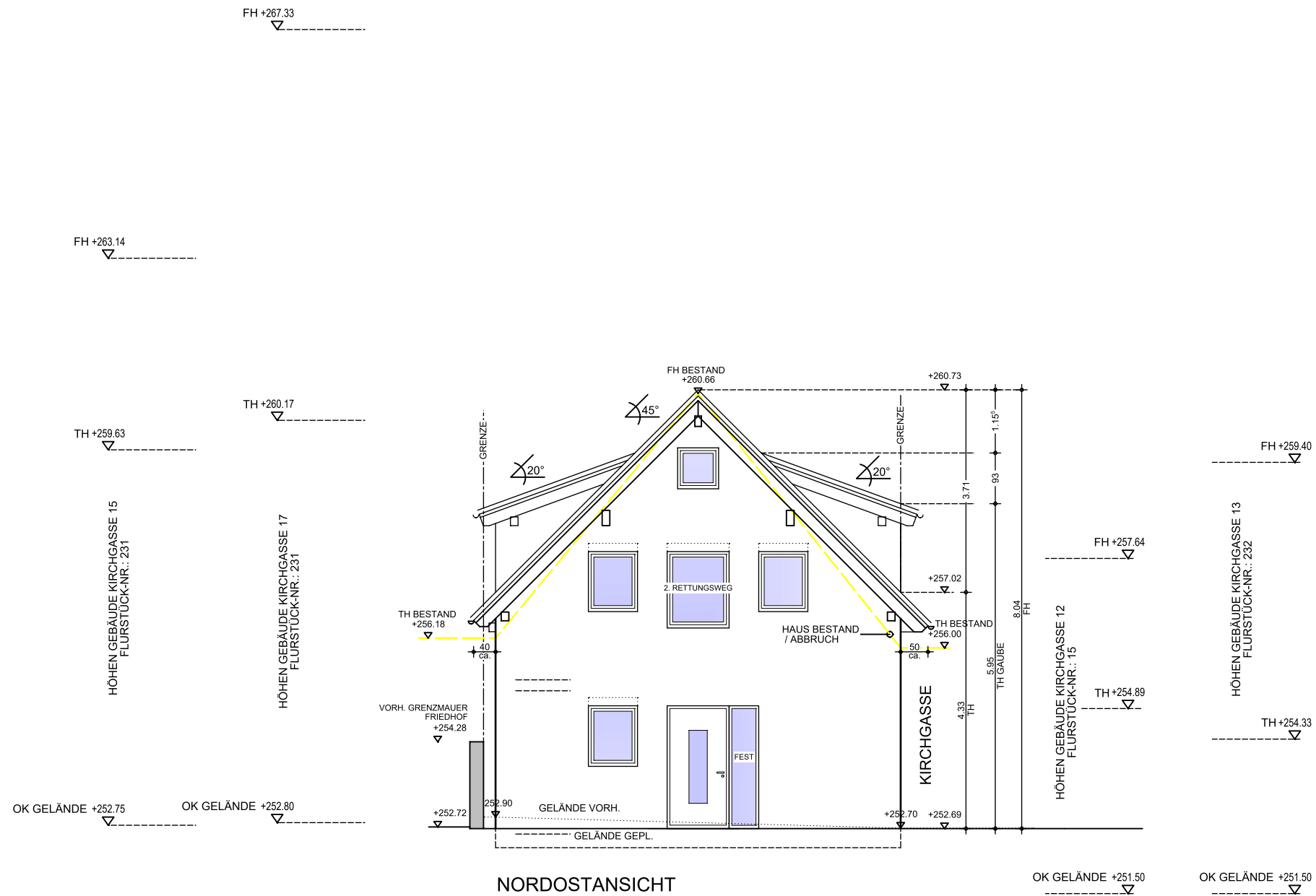

LEGENDE:

	BESTAND		BETON
	NEU		MAUERWERK
	ABRISS		HOLZ

BAUANTRAG
 IM VEREINFACHTEN VERFAHREN

PROJEKT	NEUBAU EINER DOPPELHAUSHÄLFTE KIRCHGASSE 14, 79423 HEITERSHEIM FLURSTÜCK-NR.: 14				
BAUHERR					
ARCHITEKT	HEIKE KUNZ DIPL.-ING. ARCHITEKT (FH) C/O BAUUNTERNEHMEN HAAS UHLANDSTRASSE 17 - 79423 HEITERSHEIM				
ZEICHNUNG	NORDOSTANSICHT				
LEISTUNGSPHASE	GENEHMIGUNGSPLANUNG				
MASSTAB	1:100	PROJEKT-NR.	PLAN-NR.		INDEX
DATUM	18.03.2022	HA 01-22	BA05		C
BLATTGROSSE	DIN A3				
UNTERSCHRIFT	ARCHITEKT				



NORDWESTANSICHT

BAUANTRAG
IM VEREINFACHTEN VERFAHREN

PROJEKT	NEUBAU EINER DOPPELHAUSHÄLFTE KIRCHGASSE 14, 79423 HEITERSHEIM FLURSTÜCK-NR.: 14				
BAUHERR					
ARCHITEKT	HEIKE KUNZ DIPL.-ING. ARCHITEKT (FH) C/O BAUUNTERNEHMEN HAAS UHLANDSTRASSE 17 - 79423 HEITERSHEIM				
ZEICHNUNG	NORDWESTANSICHT				
LEISTUNGSPHASE	GENEHMIGUNGSPLANUNG				
MASZTAB	1:100	PROJEKT-NR.	PLAN-NR.		INDEX
DATUM	18.03.2022	HA 01-22	BA06		C
BLATTGROSSE	DIN A3				
UNTERSCHRIFT ARCHITEKT					

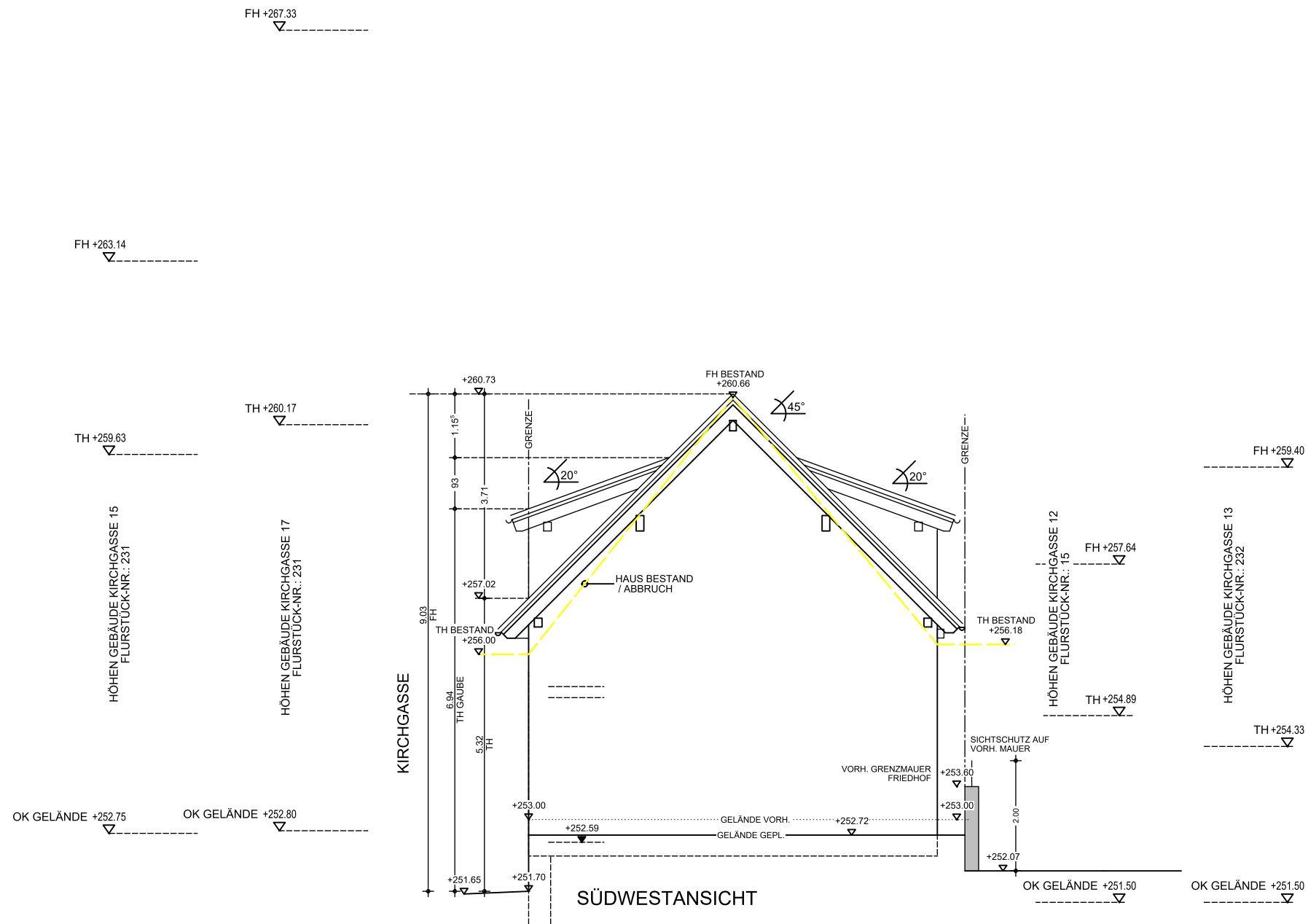

BAUANTRAG
 IM VEREINFACHTEN VERFAHREN

PROJEKT	NEUBAU EINER DOPPELHAUSHÄLFTE KIRCHGASSE 14, 79423 HEITERSHEIM FLURSTÜCK-NR.: 14				
BAUHERR					
ARCHITEKT	HEIKE KUNZ DIPL.-ING. ARCHITEKT (FH) C/O BAUUNTERNEHMEN HAAS UHLANDSTRASSE 17 - 79423 HEITERSHEIM				
ZEICHNUNG	SÜDWESTANSICHT				
LEISTUNGSPHASE	GENEHMIGUNGSPLANUNG				
MASZTAB	1:100	PROJEKT-NR.	PLAN-NR.		INDEX
DATUM	18.03.2022	HA 01-22	BA04		C
BLATTGROSSE	DIN A3				
UNTERSCHRIFT	ARCHITEKT				

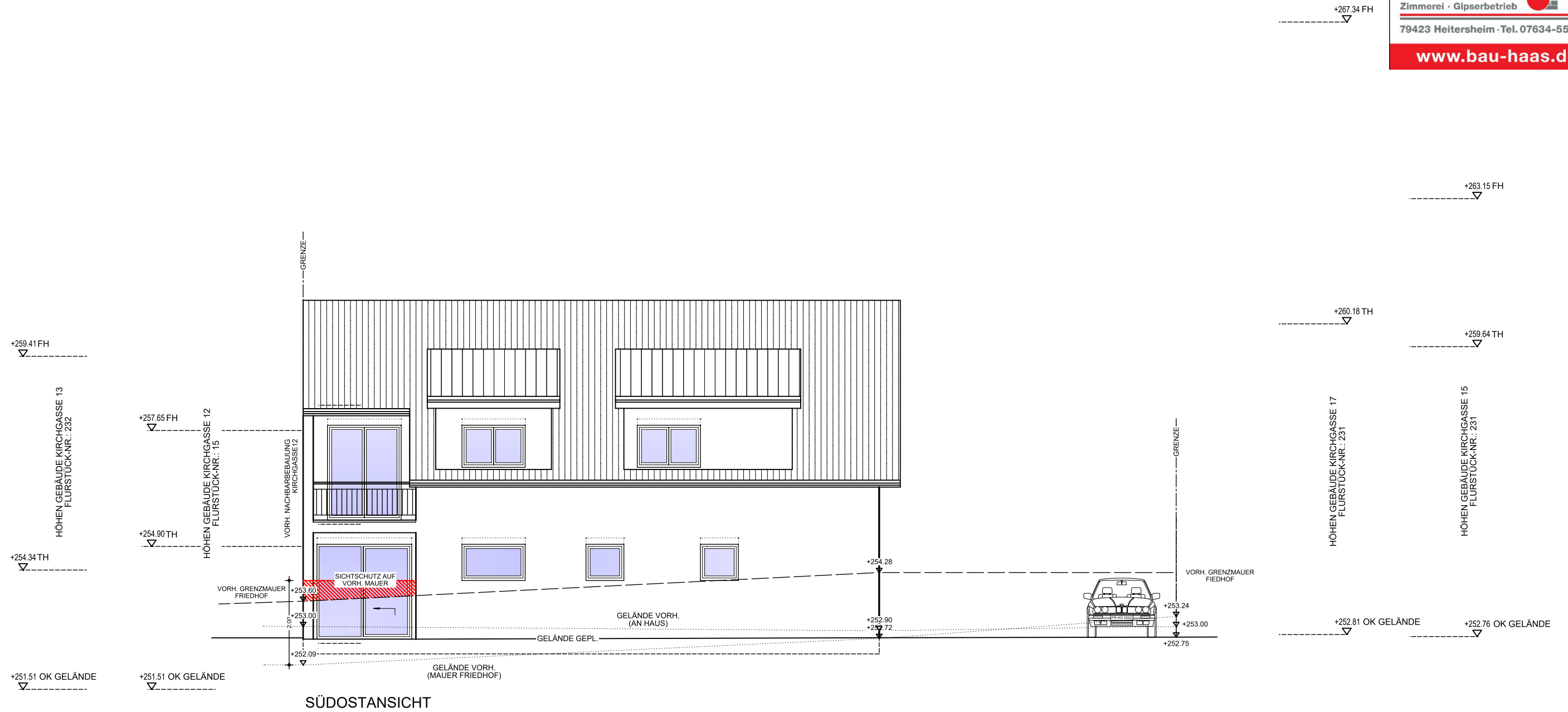

SÜDOSTANSICHT

LEGENDE:

	BESTAND		BETON
	NEU		MAUERWERK
	ABRISS		HOLZ

BAUANTRAG
 IM VEREINFACHTEN VERFAHREN

PROJEKT	NEUBAU EINER DOPPELHAUSHÄLFTE KIRCHGASSE 14, 79423 HEITERSHEIM FLURSTÜCK-NR.: 14				
BAUHERR					
ARCHITEKT	HEIKE KUNZ DIPL.-ING. ARCHITEKT (FH) C/O BAUUNTERNEHMEN HAAS UHLANDSTRASSE 17 - 79423 HEITERSHEIM				
ZEICHNUNG	SÜDOSTANSICHT				
LEISTUNGSPHASE	GENEHMIGUNGSPLANUNG				
MASZTAB	1:100	PROJEKT-NR.	PLAN-NR.		INDEX
DATUM	18.03.2022	HA 01-22	BA07		C
BLATTGROSSE	DIN A3				
UNTERSCHRIFT	ARCHITEKT				