

Stadt: Heitersheim
 Gemarkung: Heitersheim
 Flurstück Nr.: 93 u. 96/3

LAGEPLAN
 zeichnerischer Teil zum
 Bauantrag (§ 4 LBOVVO)
 M. 1 : 500

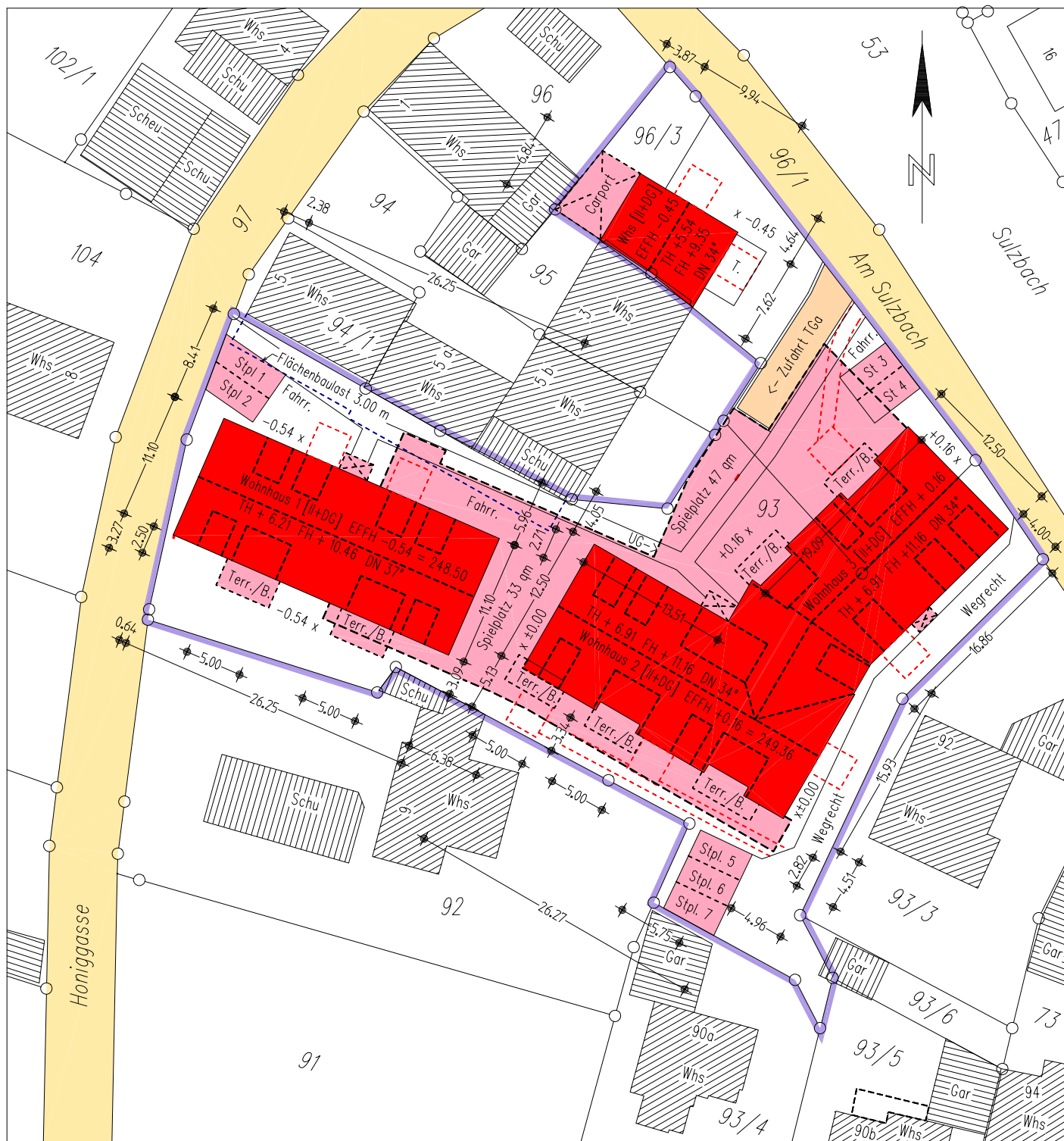

Auszug aus dem Liegenschaftskataster
 Einzeichnungen nach § 5 Abs. 3 LBOVVO
 Freiburg i.Br., den 09. Juli 2021

Darstellung entspricht dem
 Liegenschaftskataster,
 Abweichungen gegenüber dem
 Grundbuch sind möglich.

NUR EINGETRAGENE GRENZ- UND AB-
 STANDSMASSE FÜR PLANUNG VERWENDEN

DER LAGEPLAN ENTSPRICHT DEM
 AKTUELLEN KATASTERSTAND

ERGÄNZUNGEN DURCH ORTSVERGLEICH

UNTERIRDISCHE VERSORGUNGSLEITUNGEN
 SIND NICHT DARGESTELLT

--- FEUERWEHRAUFSTELLFLÄCHEN
 MIT ZUGÄNGEN

± 0.00 = 249.20

Vermessungsbüro Nutto
 Inh. Andreas Quirin Dipl.-Ing.(FH)
 Beratender Ingenieur BDB
 Mitglied der Ingenieurkammer
 79114 Freiburg, Sundgaullee 21
 Tel. 0761/8 85 80-0, Fax 0761/8 85 80-10
 Verm.buero-Nutto@T-Online.de
<http://www.nutto-vermessung.de>

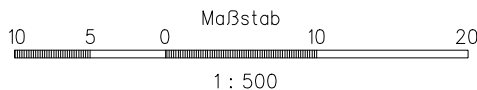



Norden Haus 1



Süden Haus 1

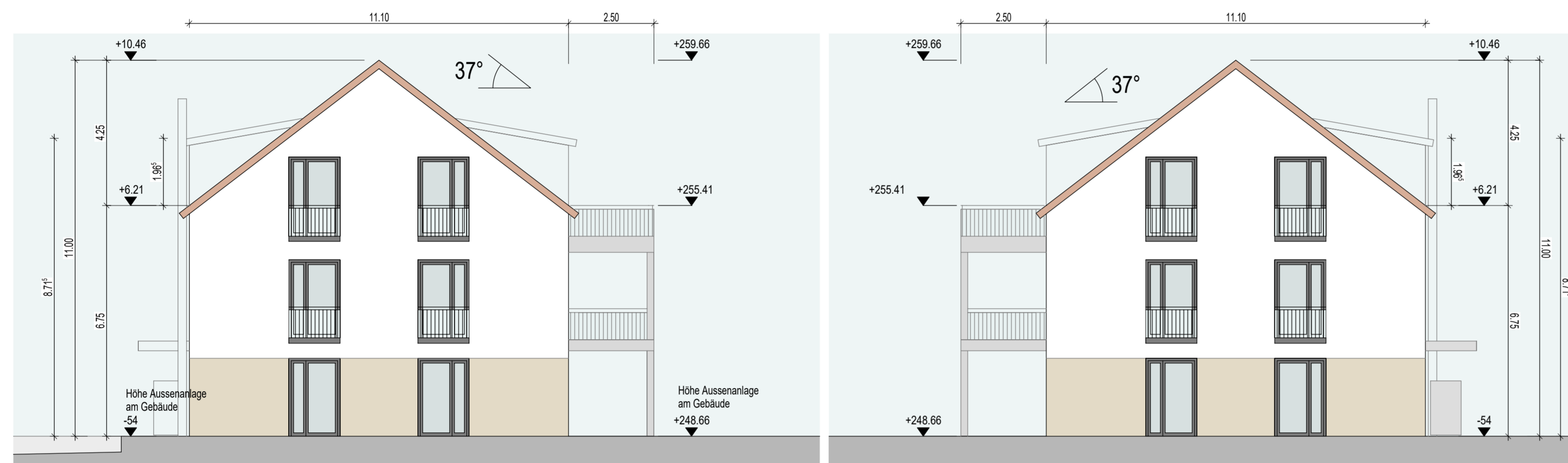

Westen Haus 1 (Honiggasse)

Osten Haus 1 (Honiggasse)



Süd-Westen Haus 2



Süd-Osten Haus 2 - Haus 3



Nord-Osten Haus 3 (Am Sulzbach)

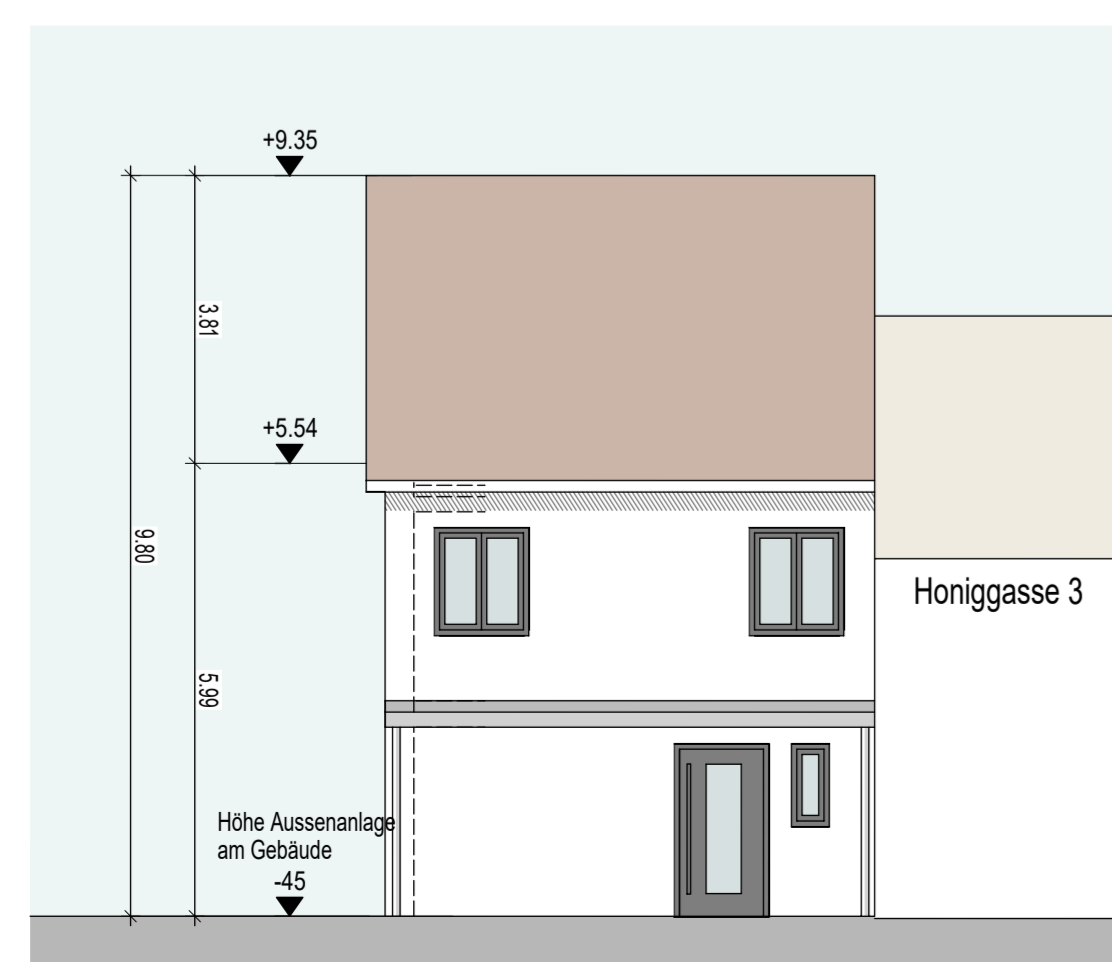

Nord-Westen Haus 4

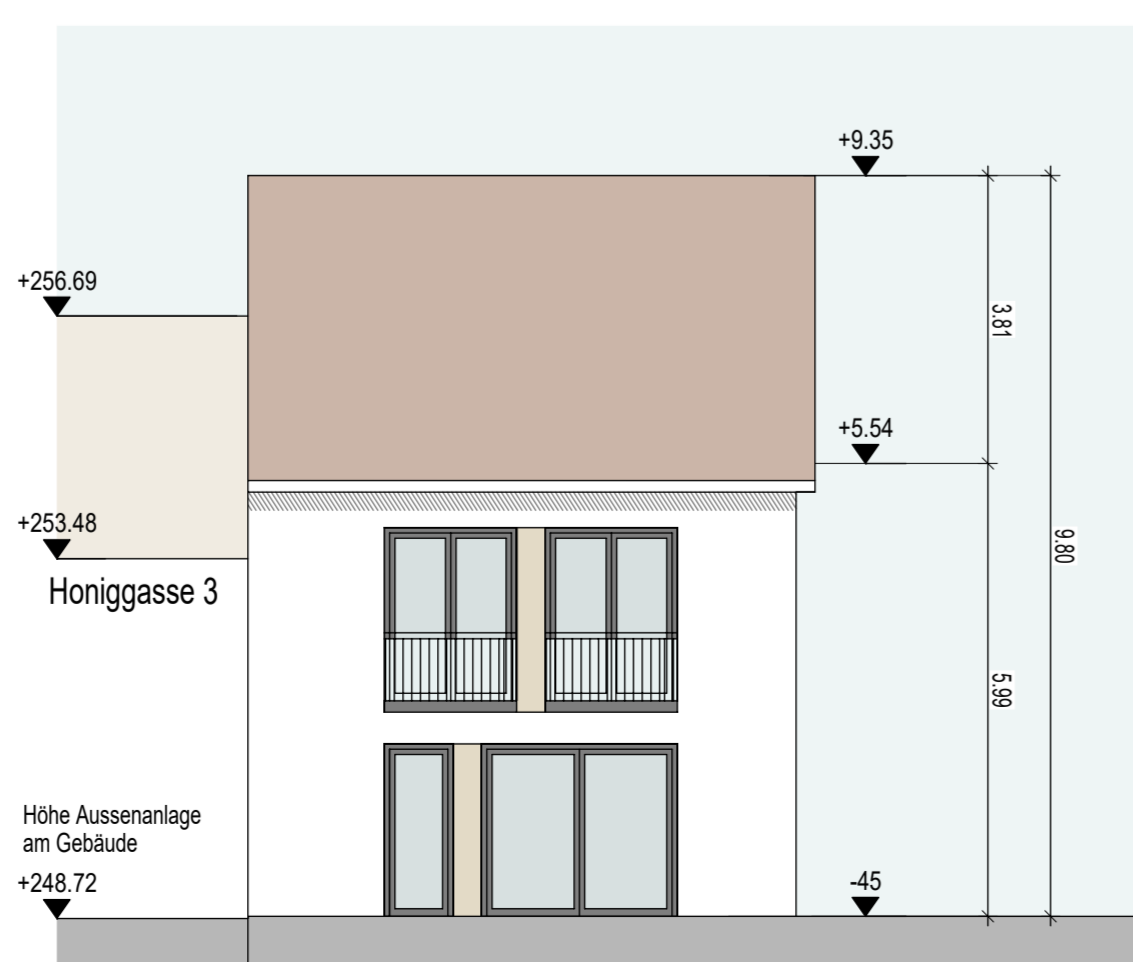

Süd-Osten Haus 4

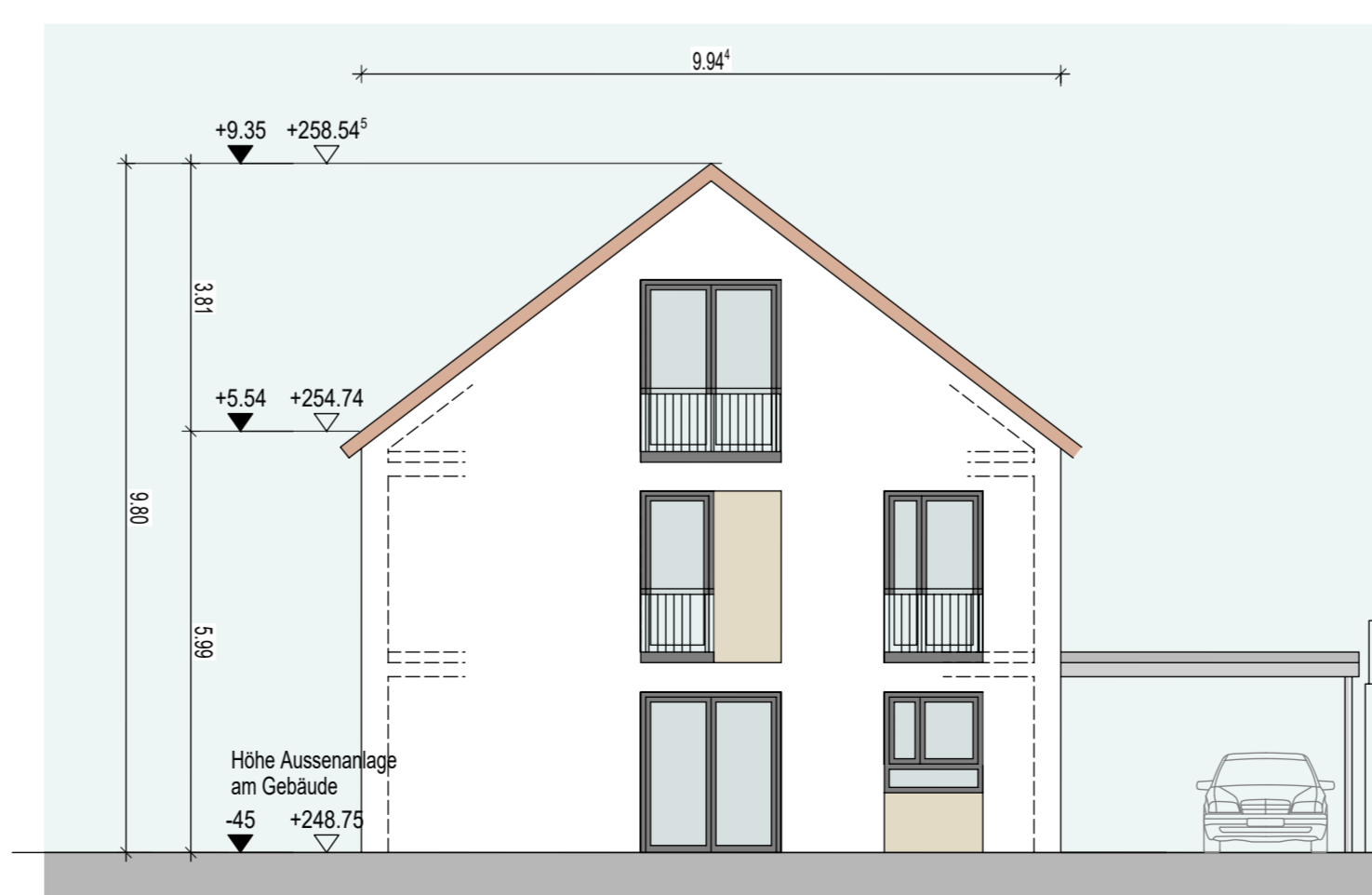

Nord-Osten Haus 4

PROJEKT:

Neubau einer Wohnbebauung mit TG
Honiggasse
79423 Heitersheim

PLANINHALT / NR.

Ansichten
M.1:100
6

OK RFB EG Haus 1 = -0.70 = 248.50uNN
OK RFB EG Haus 2+3 = +/-0.00 = 249.20uNN

ARCHITEKT:

ARCHITECTURBÜRO
JACQUES ROSS
KREUZSTR. 39
79106 FREIBURG
TEL. 0761 / 3689-30
architektross@gmx.de



FREIBURG DEN 14.07.2021

